

Nr zlecenia: 60/11/10/2022/PRYWATNE

z dnia: 11.10.2022

Zleceniodawca:

Rzeczoznawca:

Paweł Monkiewicz /zatw. Pion Weryfikacyjny eRzeczoznawcy



## Poglądowy Raport Stanu Technicznego

Zadanie: Ocena stanu technicznego i określenie wartości rynkowej pojazdu

### DANE IDENTYFIKACYJNE POJAZDU

Dane: [O] X-2022

Rodzaj pojazdu:	<b>Samochód osobowy</b>	VIN:	<b>WVWZZZ3CZFE495353</b>
Marka:	<b>VOLKSWAGEN</b>	Nr rejestracyjny:	<b>WD4190K</b>
Model pojazdu:	<b>Passat B8 2.0 TDI-CR MR`15</b>	Nr Info-Ekspert:	<b>040-07696</b>
Wersja:	<b>Comfortline DSG</b>	Rok produkcji:	<b>2015</b>

Wskazanie drogomierza	105609 km
Data pierwszej rejestracji	16.07.2015
Data wa ności badania technicznego	27.04.2023
Rodzaj nadwozia	sedan 4 drzwiowy
Dop. masa całk.	2040 kg
Jednostka napędowa	z zapłonem samoczynnym
Pojemność / Moc silnika	1968 ccm / 110kW (150KM)
Doładowanie	Turbosp. z chłodn. powietrza
Liczba cylindrów / Układ cylindrów / Liczba zaworów	4 / rzędowy / 16
Rodzaj skrzyni biegów	automatyczna
Rodzaj napędu	przedni (4x2)
Kolor powłoki lakierowej, (rodzaj lakieru)	Srebrny 2-warstwowy z efektem metalicznym

Wartość pojazdu brutto (sprzeda )

65 000 PLN

### WYPOSAŻENIE STANDARDOWE

L.p.	Nazwa elementu wyposażenia	L.p.	Nazwa elementu wyposażenia
1	ABS - system zapobiegający blokowaniu kół	26	Poduszki powietrzne boczne przednie
2	Dywaniki	27	Schówek chłodzony

3	Fotel kierowcy z regulacją odcinka lędźwiowego elektryczną	28	Schówek dodatkowy w konsoli centralnej
4	Gniazdo 12V	29	System elektronicznej kontroli toru jazdy ESP
5	Gniazdo 12V w bagażniku	30	System Front Assist
6	Hamulec postojowy automatyczny	31	System ochrony pasażerów aktywny "PreCrash"
7	Hamulec wielokolizyjny	32	System ostrzegania o zmęczeniu kierowcy
8	Immobilizer	33	System p/poślizgowy MSR
9	Kierunkowskazy LED	34	System p/poślizgowy przy przyspieszaniu ASR
10	Kieszenie w oparciach foteli przednich	35	System rekuperacji - odzyskiwania energii podczas hamowania
11	Klimatyzacja automatyczna Climatronic 3 strefowa	36	System stabilizacji toru jazdy przyczepy TSA
12	Kolumna kierownicy z regulacją wysokości i głębokości	37	System Start/Stop
13	Koło zapasowe pełnowymiarowe	38	System sygnalizacji spadku ciśnienia w oponach
14	Komputer pokładowy MFA Premium	39	Szyby atermiczne
15	Kurtyny powietrzne boczne	40	Szyby przednie regulowane elektrycznie
16	Lusterka zewnętrzne podgrzewane elektrycznie	41	Szyby tylne regulowane elektrycznie
17	Lusterka zewnętrzne regulowane elektrycznie	42	Światła do jazdy dziennej
18	Lusterka zewnętrzne w kolorze nadwozia	43	Światła tylne LED
19	Lusterko wewnętrzne ściemniane automatycznie	44	Tarcze kół aluminiowe 16" opony 215/60
20	Lusterko zewnętrzne kierowcy ściemniane automatycznie	45	Tempomat
21	Otwór na długie przedmioty w siedzeniu tylnym	46	Wspomaganie układu kierowniczego zmienne
22	Podłokietnik centralny przedni	47	Wycieraczki z czujnikiem deszczu
23	Podłokietnik siedzeń tylnych	48	Zamek centralny zdalnie sterowany
24	Poduszka powietrzna kierowcy	49	Zderzaki w kolorze nadwozia
25	Poduszka powietrzna pasażera z możliwością odłączenia	50	Zegar analogowy

**L.p. Nazwa pakietu / elementu pakietu wyposażenia standardowego**

- 1 Audio System "Composition Colour"
  - Głośniki 8 szt.
  - Złącze "AUX"
  - Złącze kart SD
  - Radioodtwarzacz CD/MP3
  - Wyświetlacz 5" dotykowy
- 2 Czujniki parkowania - przód/tył
  - Czujniki parkowania - przód
  - Czujniki parkowania - tył
- 3 Fotele przednie z regulacją wysokości
  - Fotel kierowcy z regulacją wysokości
  - Fotel pasażera z regulacją wysokości
- 4 Kierownica multifunkcyjna
  - Dźwignia zmiany biegów pokryta skórą
  - Sterowanie radiem w kierownicy
  - Kierownica pokryta skórą
  - Sterowanie komputerem pokładowym przy kierownicy
- 5 Siedzenia tylne dzielone i składane 60/40
  - Siedzenia tylne dzielone
  - Siedzenia tylne składane
- 6 System "Park Pilot"
  - Czujniki parkowania - tył
  - System wspomagający parkowanie

**WYPOSAŻENIE DODATKOWE**

**L.p. Nazwa elementu wyposażenia**

- 1 Lakier metalizowany
- 2 Pakiet Business (dopłata)
  - Światła p/mgielne przednie
  - Światła do jazdy dziennej LED
  - Światła drogowe automatycznie włączane automatycznie -Dynamic Light Assist
  - System nawigacji satelitarnej "Discover Media"
  - Światła przednie LED
- 3 Pakiet Oświetlenie Ambient
- 4 Pakiet Zimowy
  - Dysze spryskiwaczy podgrzewane
  - Fotel kierowcy podgrzewany
  - Fotel pasażera podgrzewany

**OPIS ZAMONTOWANEGO W POJEŹDZIE OGUMIENIA**

Koło	Marka, typ	Bieżnik [mm]
Przednie lewe:	DUNLOP 215/60 R16 95V SP SPORT BLURESPONSE TL	5,9
Przednie prawe:	DUNLOP 215/60 R16 95V SP SPORT BLURESPONSE TL	5,2
Tylne lewe:	DUNLOP 215/60 R16 95V SP SPORT BLURESPONSE TL	5,0
Tylne prawe:	DUNLOP 215/60 R16 95V SP SPORT BLURESPONSE TL	5,9
Zapasowe:	FALKEN 215/60 R16 95V ZIEX ZE 914A ECORUN TL	

**WYLICZENIE WARTOŚCI RYNKOWEJ**

<b>WARTOŚĆ BAZOWA BRUTTO (89 mies.)</b>		<b>60 700 PLN</b>
KOREKTA ZA PIERWSZĄ REJESTRACJĘ	650 PLN <i>po korekcie:</i>	61 350 PLN
KOREKTA ZA WYPOSAŻENIE	2 664 PLN <i>po korekcie:</i>	64 014 PLN
KOREKTA ZA PRZEBIEG	5 994 PLN <i>po korekcie:</i>	70 008 PLN
KOREKTY RÓŻNE:		
Stan utrzymania i dbałość o pojazd	-2 800 PLN	
Zadana szacunkowa korekta z tytułu wcześniejszych napraw	-2 100 PLN	
KOREKTY RÓŻNE RAZEM	- 4 900 PLN <i>po korektach:</i>	65 108 PLN
KOREKTA ZA OGUMIENIE	- 88 PLN <i>po korekcie:</i>	65 020 PLN
<b>WARTOŚĆ RYNKOWA BRUTTO PO ZAOKRĄGLENIU</b>		<b>65 000 PLN</b>

Wartość rynkowa brutto wyżej zidentyfikowanego pojazdu, określona na miesiąc październik 2022 roku wynosi:

**65000 PLN**

(słownie: sześćdziesiąt pięć tysięcy złotych)

**w tym VAT (23,0%) 12154,47 PLN**

Wartość określono na podstawie:

- notowań wartości rynkowych z bazy pojazdów "Komputerowego Systemu INFO-EKSPERT" na X-2022 zaakceptowanych przez wykonawcę opinii,
- korekt mających wpływ na wartość pojazdu.

**OPIS STANU TECHNICZNEGO ZESPOŁÓW POJAZDU**

**KABINA KIEROWCY - Szkielet i poszycia zewnętrzne**

L.p.	Nazwa elementu	L / P	Rodzaj uszkodzenia	Opis	Fot. nr
1	Błotnik przedni	L	Zarysowania powłoki lakierowej		
2	Błotnik przedni	P	Wgnieciony z zarysowaniami powłoki lakierowej		
3	Pokrywa przednia		Zarysowania powłoki lakierowej		
4	Drzwi boczne przednie	L	Zarysowania powłoki lakierowej		
5	Drzwi boczne tylne	L	Zarysowania powłoki lakierowej		
6	Drzwi boczne tylne	P	Zarysowania powłoki lakierowej		
7	Dach		Odpryski powłoki lakierowej	Rama dachu prawa zarysowania powłoki lakierowej	
8	Błotnik tylny	L	Wgnieciony z zarysowaniami powłoki lakierowej		
9	Błotnik tylny	P	Zarysowania powłoki lakierowej		
10	Pokrywa tylna		Zarysowania powłoki lakierowej		

Na pozostałych elementach oblacowania bryły nadwozia stwierdzono również typowe dla jego okresu eksploatacji uszkodzenia powłoki lakierowej (zarysowania, odpryski, itp.)

**KABINA KIEROWCY – Opis powłoki lakierowej**

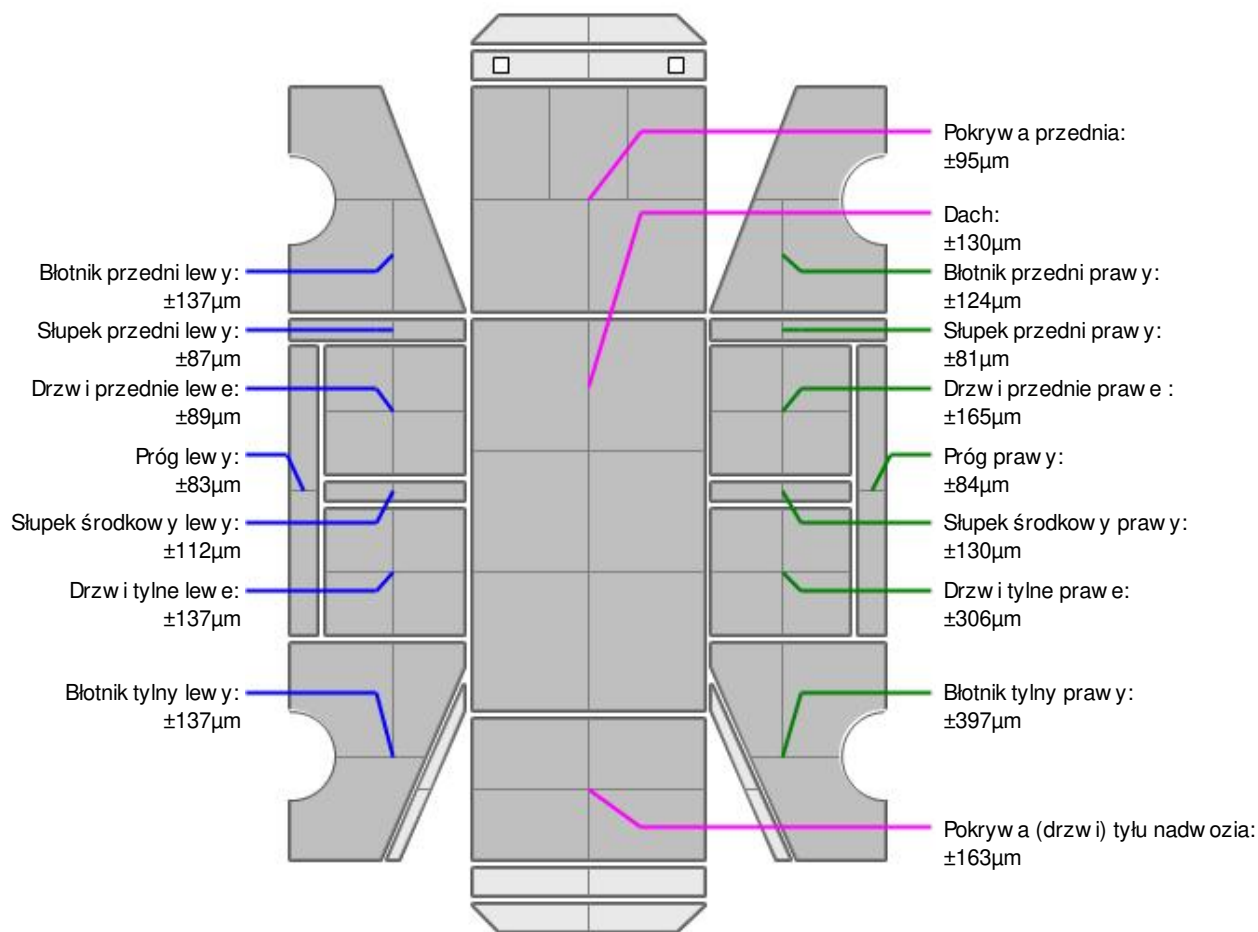

L.p.	Nazwa elementu	L / P	Grubość powłoki [μm]	Opis
1	Pokrywa przednia		±95μm	
2	Dach		±130μm	
3	Błotnik przedni	L	±137μm	
4	Próg	L	±83μm	
5	Słupek przedni	L	±87μm	
6	Drzwi przednie	L	±89μm	
7	Słupek środkowy	L	±112μm	
8	Drzwi tylne	L	±137μm	
9	Błotnik tylny	L	±137μm	
10	Błotnik przedni	P	±124μm	
11	Próg	P	±84μm	
12	Słupek przedni	P	±81μm	
13	Drzwi przednie	P	±165μm	
14	Słupek środkowy	P	±130μm	
15	Drzwi tylne	P	±306μm	
16	Błotnik tylny	P	±397μm	
17	Pokrywa (drzwi) tyłu nadwozia		±163μm	

Podane przedziały grubości powłoki lakierowej, dotyczą punktów pomiarowych. Nie mogą być traktowane jako gwarancja, a grubość powłoki lakierowej w innych punktach nie wykracza poza te przedziały. Pomiar powłoki lakierowej został wykonany urządzeniem będącym w posiadaniu rzeczoznawcy. Pomiar wykonany innym przyrządem może się różnić.



### WYPOSAŻENIE ZEWNĘTRZNE

L.p.	Nazwa elementu	L / P	Rodzaj uszkodzenia	Opis	Fot. nr
1	Zderzak przedni		Zarysowany		
2	Obudowa lusterka bocznego	L	Zarysowana		
3	Obudowa lusterka bocznego	P	Zarysowana		
4	Zderzak tylny		Zarysowany		



### KABINA KIEROWCY – Wyposażenie wewnętrzne

L.p.	Nazwa elementu	L / P	Rodzaj uszkodzenia	Opis	Fot. nr
1	Fotel przedni kpl.	L	Zabrudzony		
2	Fotel przedni kpl.	P	Zabrudzony		
3	Kanapa tylna		Zabrudzona		
4	Poszycie tapicerskie drzwi bocznych przednich	L	Zabrudzone		
5	Poszycie tapicerskie drzwi bocznych przednich	P	Zabrudzone		
6	Poszycie tapicerskie drzwi bocznych tylnych	L	Zabrudzone		
7	Poszycie tapicerskie drzwi bocznych tylnych	P	Zabrudzone		

Wnętrze pojazdu nosi typowe dla jego okresu eksploatacji zabrudzenia oraz zużycie wszystkich elementów.

**ZAWIESZENIE I KOŁA**

L.p.	Nazwa elementu	L / P	Rodzaj uszkodzenia	Opis	Fot. nr
1	Tarcza koła przedniego ze stopu lekkiego	L	Zadrapania krawędzi bocznej		
2	Tarcza koła przedniego ze stopu lekkiego	P	Zadrapania krawędzi bocznej		
3	Tarcza koła tylnego ze stopu lekkiego	L	Zadrapania krawędzi bocznej		
4	Tarcza koła tylnego ze stopu lekkiego	P	Zadrapania krawędzi bocznej		

**JAZDA KONTROLNA**

1	Głośność pracy silnika		Bez uwag, przeprowadzono w warunkach parkingowych, na krótkim odcinku
2	Przyspieszenia pojazdu		Mało dynamiczne, przeprowadzono w warunkach parkingowych, na krótkim odcinku
3	Praca układu kierowniczego		Lekkie luzy
4	Stateczność ruchu pojazdu		Bez uwag, przeprowadzono w warunkach parkingowych, na krótkim odcinku
5	Głośność (stuki) zawieszenia		Delikatne metaliczne stuki na nierównościach
6	Zmiana biegów, działanie sprzęgła		Bez uwag, przeprowadzono w warunkach parkingowych, na krótkim odcinku
7	Głośność skrzyni biegów / bloku napędowego		Bez uwag, przeprowadzono w warunkach parkingowych, na krótkim odcinku
8	Skuteczność hamulca zasadniczego		Bez uwag, przeprowadzono w warunkach parkingowych, na krótkim odcinku
9	Skuteczność hamulca pomocniczego		BEZ UWAG
10	Działanie drogom. i szybkościomierza		Bez uwag, przeprowadzono w warunkach parkingowych, na krótkim odcinku
11	Wskaźnik temperatury silnika		Bez uwag, przeprowadzono w warunkach parkingowych, na krótkim odcinku
12	Skuteczność ogrzewania i przewietrzania		Bez uwag, przeprowadzono w warunkach parkingowych, na krótkim odcinku

Próba ruchowa przeprowadzona na niewielkim dystansie, w warunkach parkingowych, z prędkością do 15 km/h.

**DOKUMENTY I KOMPLETACJA POJAZDU**

1	Książka serwisowa	TAK
2	Kluczyki (ilość sztuk)	1 szt. okazano
3	Dowód rejestracyjny	TAK
4	Zestaw narzędzi fabrycznych	TAK
5	Podnośnik samochodowy	TAK
6	Instrukcja obsługi	TAK
7	Gaśnica	TAK
8	Trójkąt ostrzegawczy	TAK
9	Apteczka	TAK

## Zastrzeżenia ograniczające opinię.

ü Zawarte w niniejszej Ocenie/Raporcie informacje (w tym dotyczące wyposażenia) służy jedynie ogólnym celom informacyjnym. Ocena/Raport nie może być zatem traktowana jako oferta w rozumieniu przepisów Kodeksu Cywilnego oraz opisu towaru ani zapewnienia w rozumieniu art. 4 Ustawy z dnia 27 lipca 2002 roku o szczególnych warunkach sprzedaży konsumenckiej.

ü Ocena/Raport została sporządzona w celu ustalenia istnienia albo nieistnienia uszkodzeń nieakceptowalnych po zakończeniu umowy korzystania z samochodu lub innych okoliczności uzgodnionych w zleceniu. Ocena/Raport nie obejmuje typowych uszkodzeń wynikających z eksploatacji samochodu oraz jego standardowego zużycia.

ü Jeśli chcesz traktować ten dokument jako źródło wiedzy o samochodzie przy jego zakupie, czynisz to na własną odpowiedzialność. Rzeczoznawcy sp.j. nie ponosi odpowiedzialności za takie użycie tej Oceny/Raporu

ü Niniejsza wycena służy wyłącznie do oszacowania wartości rynkowej przedmiotu wyceny i nie może być wykorzystywana do żadnego innego celu, niż wymieniony powyżej. W szczególności wycena nie może stanowić podstawy do oceny cech i stanu wycenianego obiektu przy jego zakupie.

ü Rzeczoznawca nie bierze na siebie odpowiedzialności za wady ukryte (prawne i fizyczne) oraz ewentualne skutki wynikające z dalszego użytkowania przedmiotu wyceny, a także za skutki wykorzystania samej wyceny.

ü Powyższa wycena nie jest ekspertyzą stanu technicznego przedmiotu wyceny i za taką nie może być uznawana, w szczególności nie może być traktowana jako gwarancja sprzedaży przedmiotu wyceny za oszacowaną wartość.

ü Wycenę przeprowadzono w oparciu o dostarczoną dokumentację oraz badanie organoleptyczne wycenianego obiektu. Nie prowadzono badań diagnostycznych oraz weryfikacji warsztatowej przedmiotu wyceny.

ü Nie stwierdzono dodatkowych niesprawności i/lub uszkodzeń i/lub braków w zakresie możliwym do ustalenia w warunkach oględzin tj. bez dostępu do spodu pojazdu, specjalistycznego sprzętu diagnostycznego, jazdy próbnej wykonanej w warunkach drogowych z obciążeniem.

ü Rzeczoznawca podczas oględzin poza warszatem nie jest w stanie stwierdzić wypadkowej przeszłości pojazdu. W przypadku podwyższonych wartości pomiarów powłoki lakierowej, konieczna jest ekspertyza w warunkach warsztatowych.

ü Rok produkcji pojazdu - nie weryfikowano. Przyjęto w oparciu o dane przekazane przez Zleceniodawcę.

ü Niniejsza wycena nie może być publikowana w całości w jakimkolwiek dokumencie bez zgody wykonawców i bez uzgodnienia z nimi formy i treści takiej publikacji. Zakaz publikacji nie dotyczy posługiwania się wyceną w umowach cywilno-prawnych zawieranych przez zleceniodawcę i dotyczących przedmiotu

ü Przed odbiorem pojazdu, kupujący zobowiązany jest do konfrontacji rzeczywistego stanu z informacjami zawartymi w wycenie. Odbiór przedmiotu jest równoznaczny ze zrzeczeniem się wszelkich roszczeń, co do stanu technicznego.

ü Nie badano poprawności i/lub budowy numerów identyfikacyjnych/seryjnych obiektu oraz nie weryfikowano prawdziwości danych obiektu.

ü Niniejsza wycena nie może być traktowana jako gwarancja sprzedaży przedmiotu wyceny za oszacowaną wartość.

ü W przypadku ujawnienia dodatkowych informacji dotyczących przedmiotowego pojazdu, niedostępnych w czasie wykonywania niniejszej opinii, zaprezentowane stanowisko może ulec zmianie.

ü W opinii założono, że nie wykryto żadnych faktów, które mogłyby istotnie wpływać na wartość wycenionego pojazdu, jeśli w opisie pojazdu nie widnieje inaczej.

ü Rzeczoznawca nie ponosi odpowiedzialności za ewentualne błędy wynikające z przedstawionych informacji otrzymanych od użytkownika/sprzedawcy/zamawiającego wycenę, jeśli brak podstaw do kwestionowania ich zgodności ze stanem rzeczywistym lub te ustalenie stanu rzeczywistego przez rzeczoznawcę było niemożliwe lub znacznie utrudnione.

ü Wyposażenie standardowe wg. Info - Ekspert. Rzeczoznawca nie ponosi odpowiedzialności za ewentualne błędy programu. Opis stanu technicznego pojazdu jest ważny na dzień oględzin. Rzeczoznawca nie bierze odpowiedzialności za zmiany stanu pojazdu wynikające z dalszej eksploatacji lub postoju (np. uszkodzenie akumulatora, powiększenie lub powstanie ognisk korozji, uszkodzenie układu hamulcowego, itp.)

ü Jeżeli elementy jednostki napędowej, układu przeniesienia napędu itp., są rozmontowane, rzeczoznawca nie weryfikuje kompletności poszczególnych układów. Możliwość wystąpienia braków w kompletacji (np. ze względu na wykorzystanie unieruchomionego pojazdu jako „dawcy części”).

ü Nie weryfikowano odczytanego stanu drogomierza z zapisami w urządzeniach elektronicznych pojazdu.

*Dokument wystawiony elektronicznie, warty bez podpisu*



DOKUMENTACJA FOTOGRAFICZNA



Fot. nr 1



Fot. nr 2



Fot. nr 3



Fot. nr 4



Fot. nr 5



Fot. nr 6



Fot. nr 7



Fot. nr 8



Fot. nr 9



Fot. nr 10

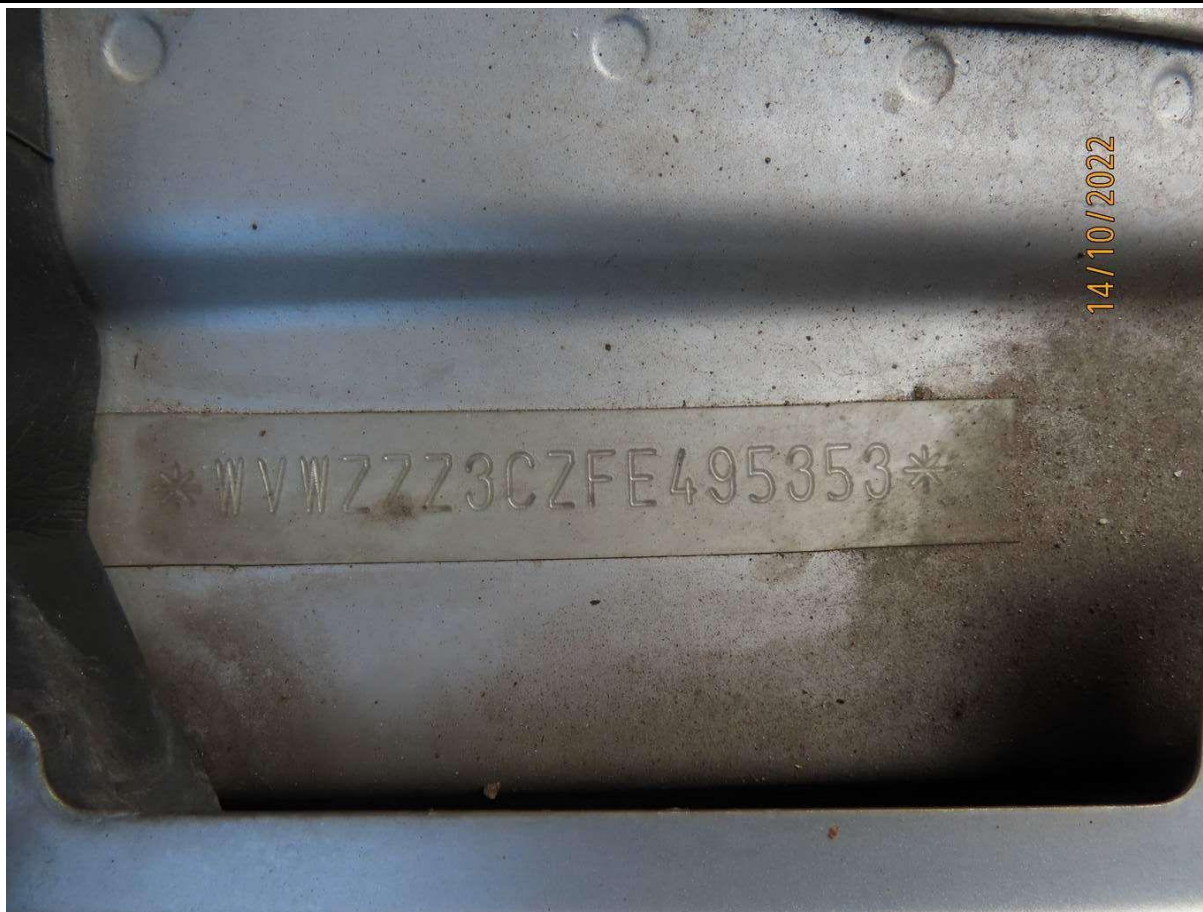

Fot. nr 11



Fot. nr 12



Fot. nr 13

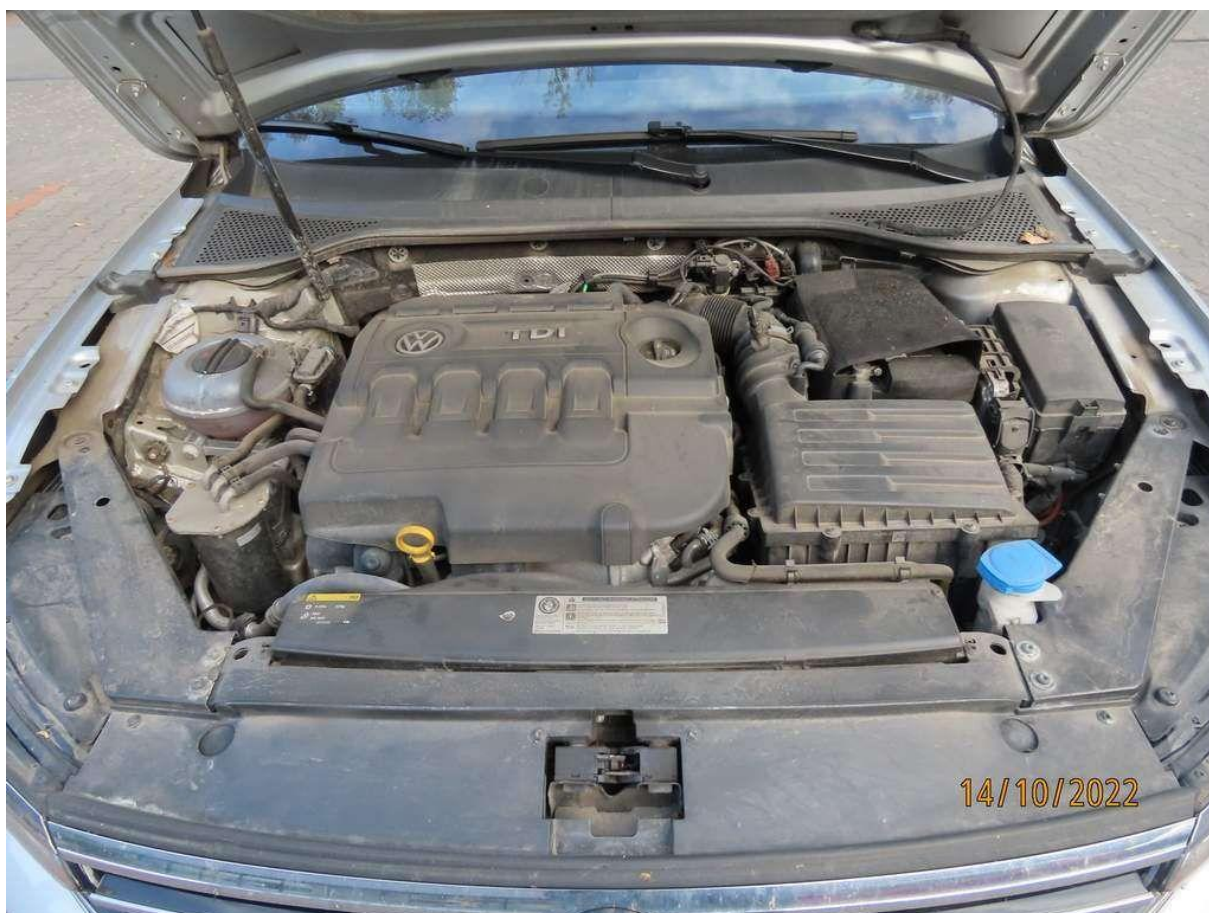

Fot. nr 14

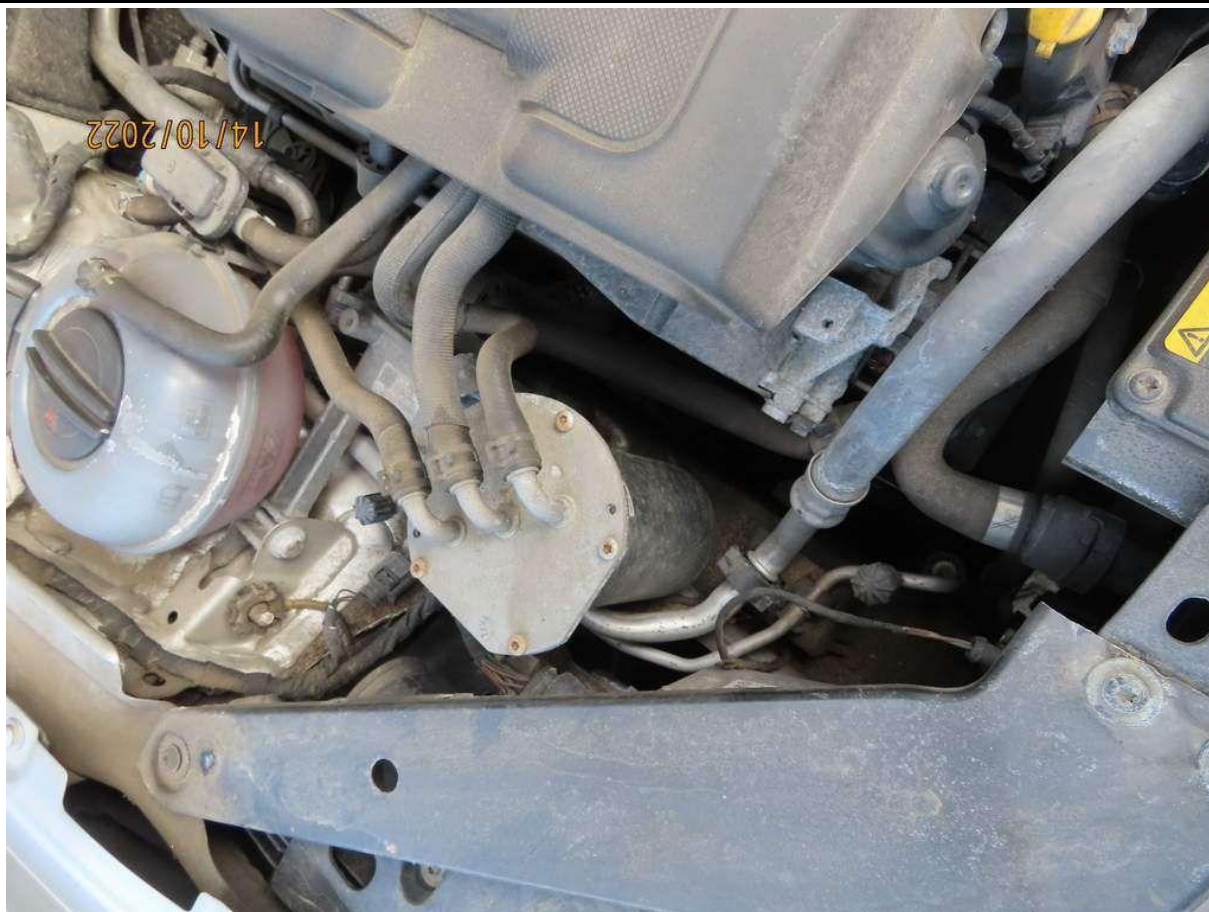

Fot. nr 15



Fot. nr 16





Fot. nr 17



Fot. nr 18



Fot. nr 19



Fot. nr 20



Fot. nr 21

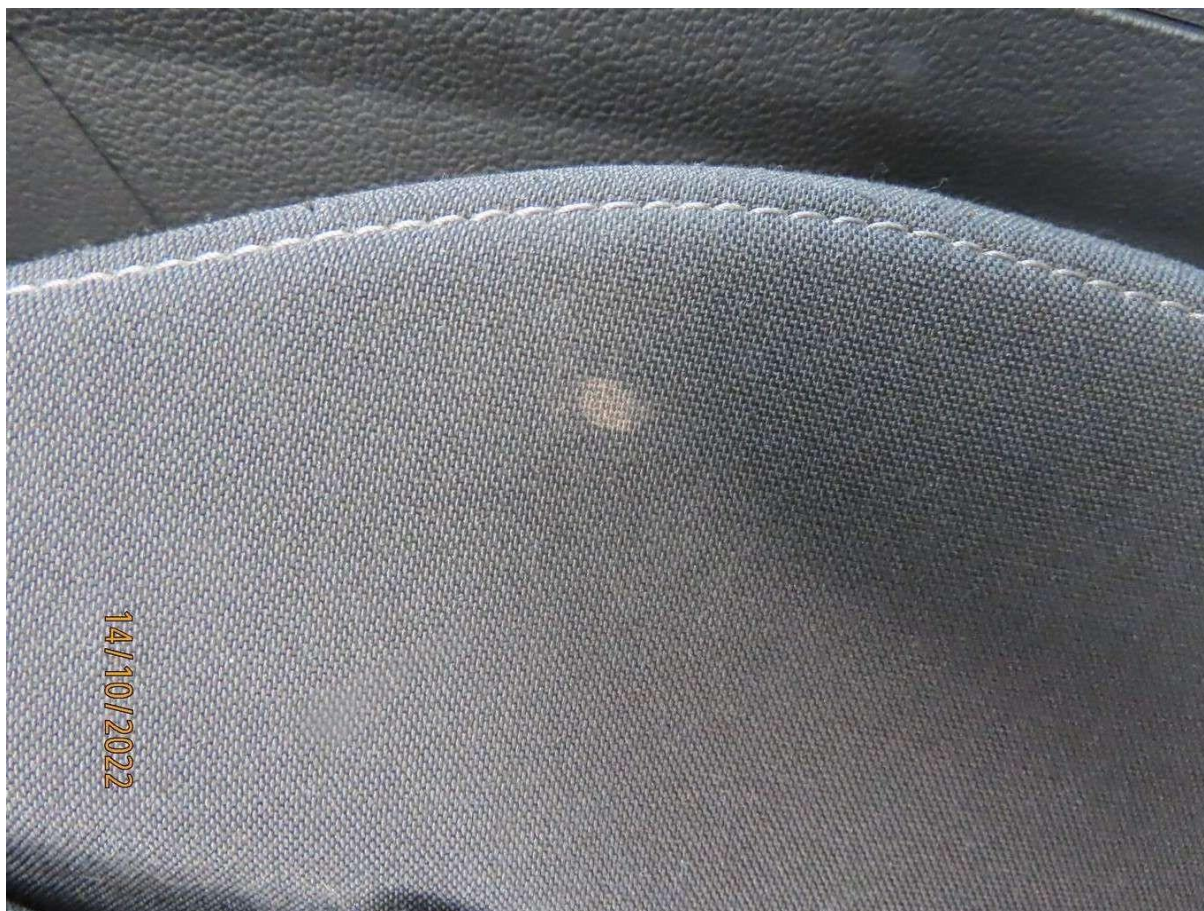

Fot. nr 22



Fot. nr 23



Fot. nr 24



Fot. nr 25



Fot. nr 26



Fot. nr 27



Fot. nr 28



Fot. nr 29



Fot. nr 30



Fot. nr 31



Fot. nr 32





Fot. nr 33



Fot. nr 34



Fot. nr 35



Fot. nr 36



Fot. nr 37



Fot. nr 38



Fot. nr 39



Fot. nr 40



Fot. nr 41



Fot. nr 42



Fot. nr 43



Fot. nr 44



Fot. nr 45



Fot. nr 46



Fot. nr 47



Fot. nr 48





Fot. nr 49



Fot. nr 50



Fot. nr 51



Fot. nr 52



Fot. nr 53



Fot. nr 54



Fot. nr 55



Fot. nr 56



Fot. nr 57



Fot. nr 58



Fot. nr 59



Fot. nr 60

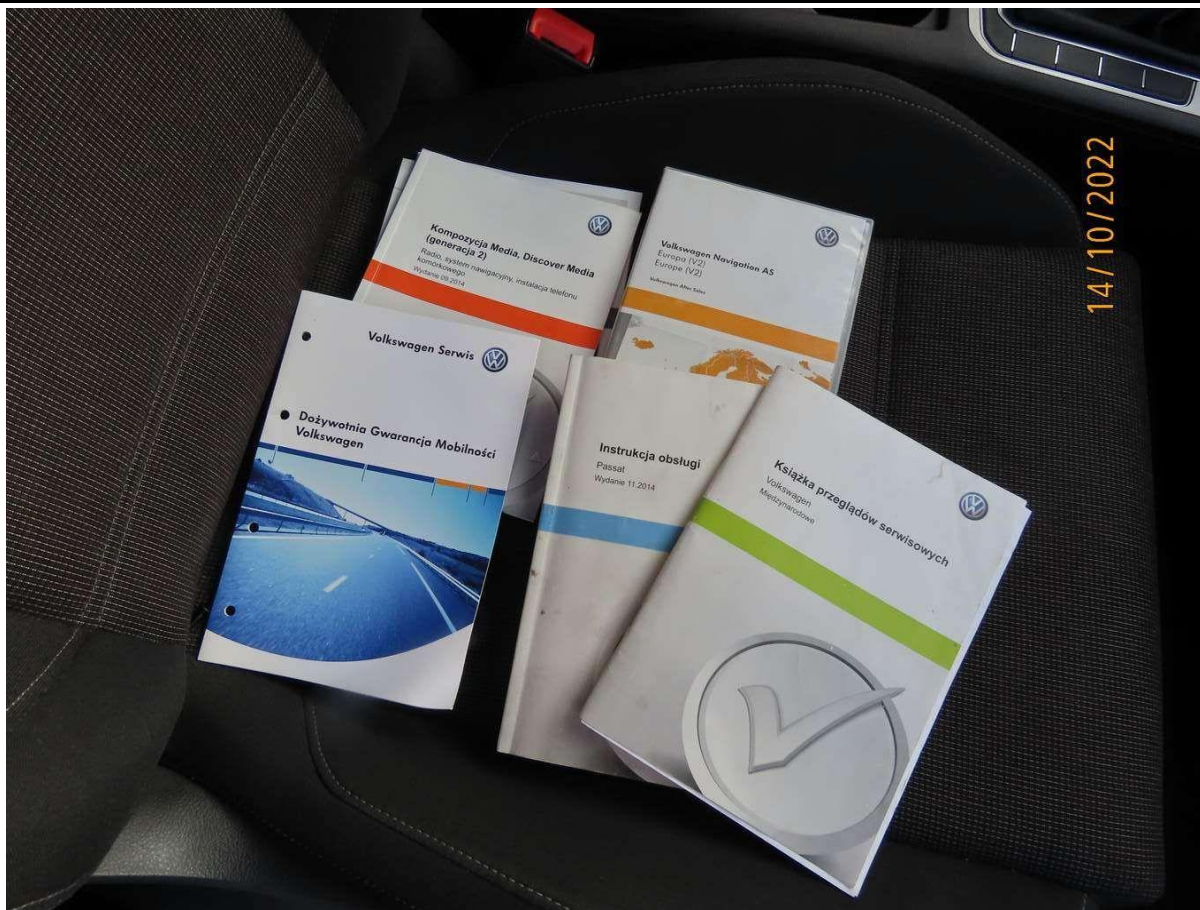

Fot. nr 61



Fot. nr 62



Fot. nr 63



Fot. nr 64





Fot. nr 65



Fot. nr 66



Fot. nr 67



Fot. nr 68

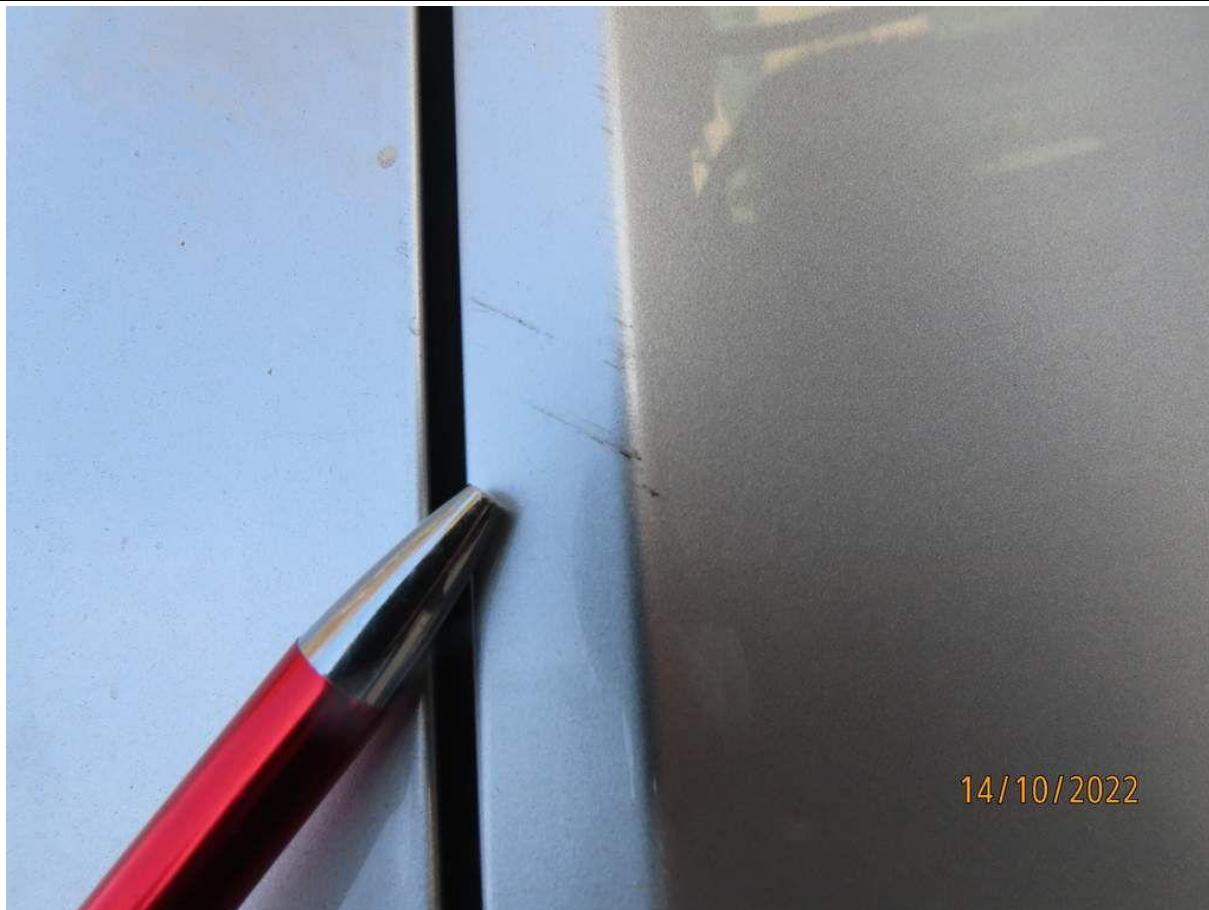

Fot. nr 69



Fot. nr 70



Fot. nr 71



Fot. nr 72



Fot. nr 73



Fot. nr 74



Fot. nr 75

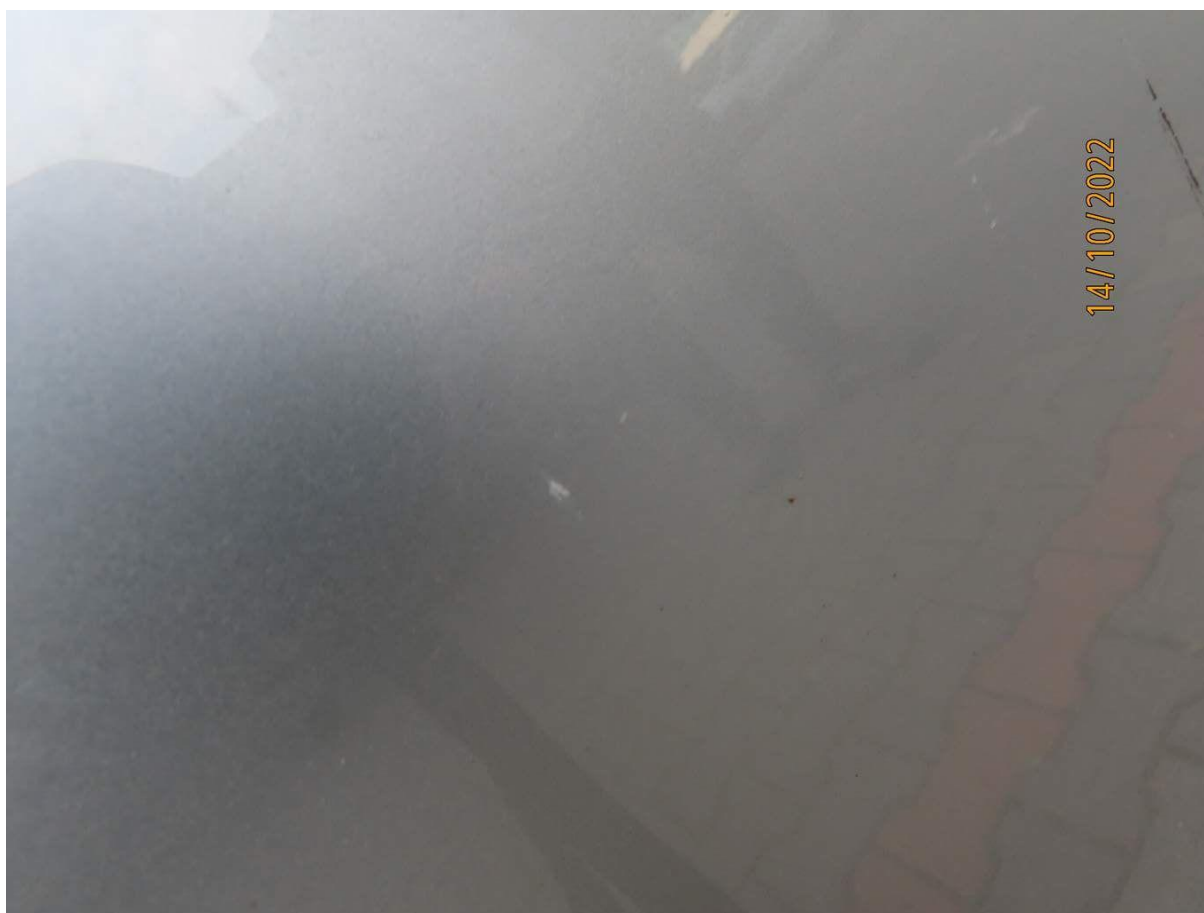

Fot. nr 76



Fot. nr 77



Fot. nr 78



Fot. nr 79

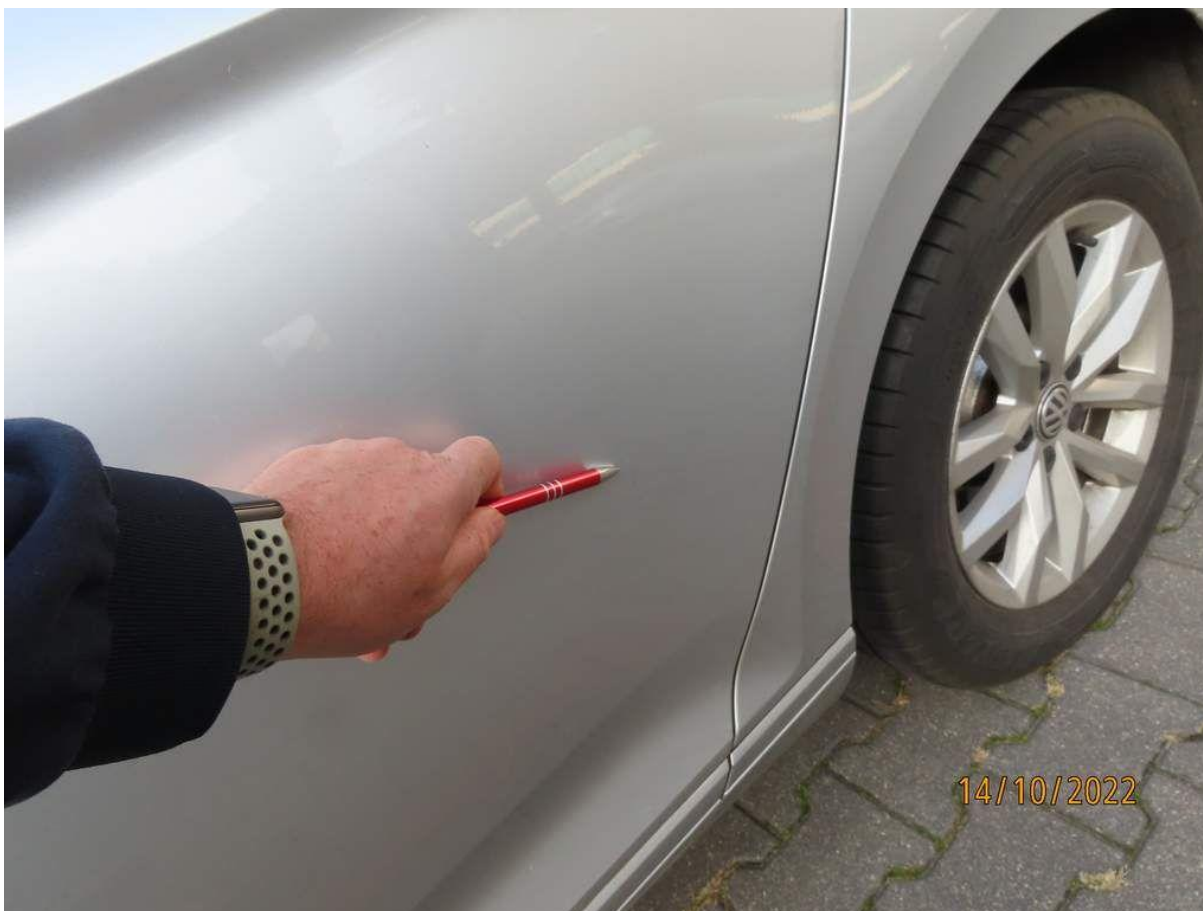

Fot. nr 80





Fot. nr 81



Fot. nr 82



Fot. nr 83



Fot. nr 84



Fot. nr 85



Fot. nr 86



Fot. nr 87



Fot. nr 88



Fot. nr 89



Fot. nr 90



Fot. nr 91



Fot. nr 92



Fot. nr 93



Fot. nr 94



Fot. nr 95



Fot. nr 96





Fot. nr 97



Fot. nr 98



Fot. nr 99



Fot. nr 100



Fot. nr 101



Fot. nr 102



Fot. nr 103



Fot. nr 104



Fot. nr 105



Fot. nr 106



Fot. nr 107

*Dokument wystawiony elektronicznie, wa ny bez podpisu*